

# PROGRAMA DE VIGILANCIA EPIDEMIOLÓGICA FITOSANITARIA

## Estado de México

Informe de Actividades correspondiente a enero de 2019



### 11 PLAGAS VIGILADAS

CONFORME A LA NIMF 6

Complejo de escarabajos ambrosiales

Chinche marmolada (*Halyomorpha halys*)

Gusano de la mazorca (*Helicoverpa armígera*)

Gusano oriental de la hoja (*Spodoptera litura*)

Palomilla del nopal (*Cactoblastis cactorum*)

Palomilla del tomate (*Tuta absoluta*)

Palomilla marrón de la manzana (*Epiphyas postvittana*)

Palomilla oriental de la fruta (*Grapholita molesta*)

Quemadura de la Hoja (*Xylella fastidiosa*)

Roya negra del tallo del trigo (*Puccinia graminis* f.sp. *tritici* raza Ug99)

**125**

MUNICIPIOS



**8888**

LOCALIDADES



REGISTROS EN  
TIEMPO REAL

## COBERTURA CON ESTRATEGIA DE VIGILANCIA

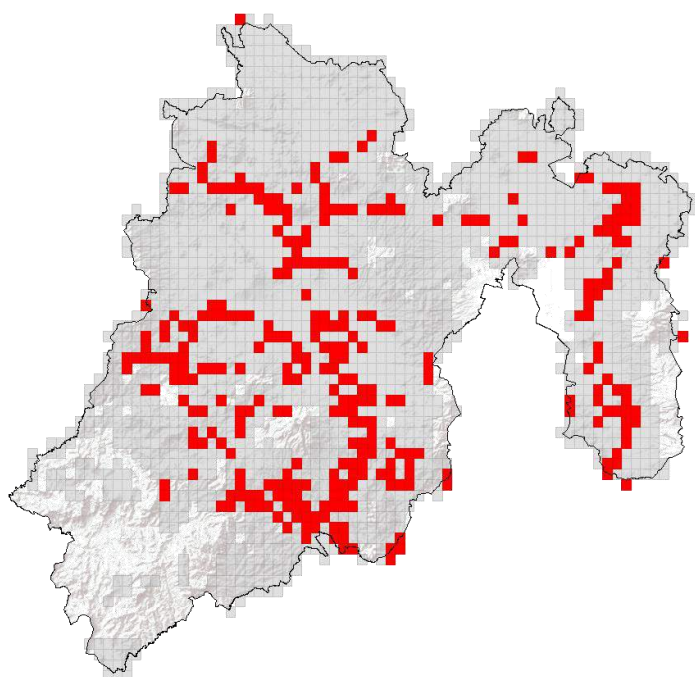

324

TRAMPAS

7

PARCELAS CENTINELAS

70

PUNTOS DE VIGILANCIA



## ACTIVIDADES

ACTIVIDAD	PROGRAMADO AL MES	REALIZADO AL MES	% DE AVANCE
REVISIONES EN <b>RUTAS DE TRAMPEO</b>	68	68	100
REVISIONES EN <b>RUTAS DE VIGILANCIA</b>	0	0	0
REVISIONES EN <b>PARCELAS CENTINELA</b>	1	1	100
HECTAREAS <b>EXPLORADAS</b>	0	0	0

## PRINCIPALES CULTIVOS PROTEGIDOS

MAÍZ

AVENA

CEBADA

TUNA

AGUACATE

TRIGO



**770,897.53 HA**

SUPERFICIE CULTIVADA



**\$22,559,910,925.10**

VALOR DE LA PRODUCCIÓN

## RESULTADO DE LA VIGILANCIA AL MES



### 0 MUESTRAS INGRESADAS

a Diagnostico Fitosanitario en el Centro Nacional de Referencia Fitosanitaria

DIAGNÓSTICO  
**NEGATIVO**

A LA PRESENCIA DE PLAGAS  
BAJO VIGILANCIA